

APRESENTAÇÃO DE RESULTADOS 2012

NASCIMENTO DE RISCO EM ITAJAÍ



As 722 DNVs de Risco representam que em 2012, a cada mês ocorreram 60 nascimentos de crianças que na ocasião de seu nascimento já se encontravam em situação de vulnerabilidade.

NASCIMENTOS DE RISCO EM ITAJAÍ - 2012

| | Setor | Bairros | Nasc. Risco |
|--------------|-------|--|-------------|
| 1º | 09 | Cordeiros, Murta e C. Cavalcante | 154 |
| 2º | 08 | São Vicente, Rio Bonito e Nilo Bittencourt | 130 |
| 3º | 07 | Promorar I, II, III e Cidade Nova | 109 |
| 4º | 01 | Zona Rural: | 87 |
| 5º | 10 | São João e Nova Brasília | 47 |
| 6º | 05 | Fazenda | 41 |
| 7º | 06 | Dom Bosco e N. Sra. Graças | 36 |
| 8º | 04 | Cabeçudas e Praia Brava | 30 |
| 9º | 12 | Centro | 29 |
| 10º | 02 | Vila Operária e São Judas | 27 |
| 11º | 03 | Imaruí | 21 |
| 12º | 11 | Ressacada e Carvalho | 11 |
| TOTAL | | | 722 |

IDADE MATERNA

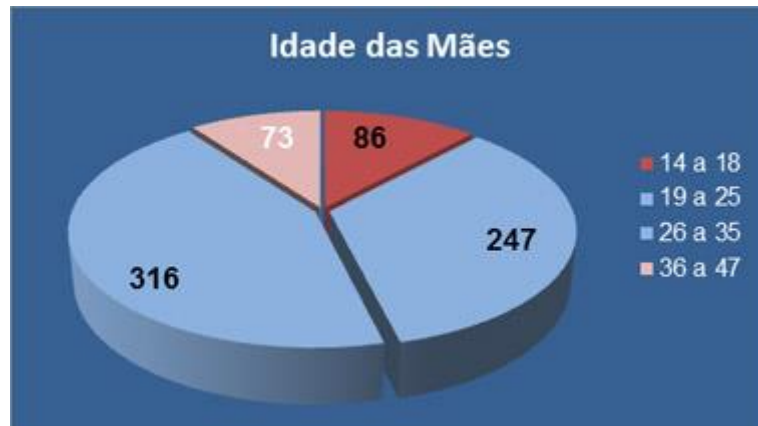

Total de mães adolescentes = 86 ou 12% dos nascimentos de risco
Total de mães com idade >35 anos = 73 casos (10%)

FATOR DE RISCO: GRAVIDEZ NA ADOLESCÊNCIA

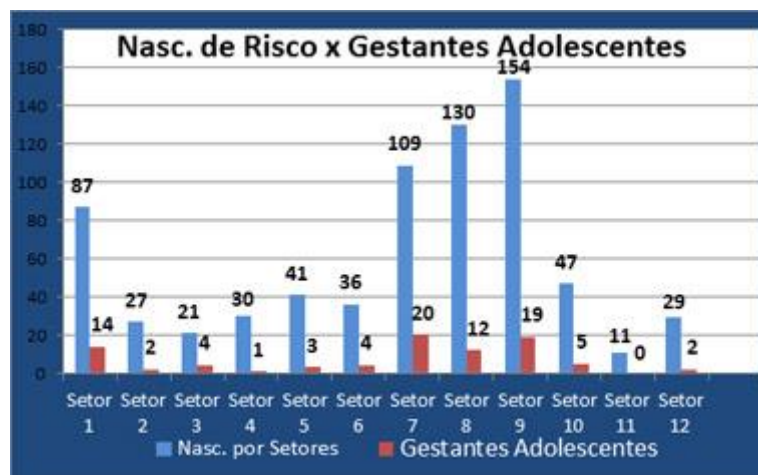

A maior proporção de mães adolescentes ocorreu nos seguintes setores:

- setor 3 (Imaruí) com 19%
- setor 07 (Promorar e Cid. Nova) 18,3%
- setor 01 (Zona Rural) 16%
- setor 09 (Cordeiros e Murta) 12%.

O setor 11 (Ressacada e Carvalho) não apresentou casos de gestantes adolescentes pelo segundo ano consecutivo.

ESCOLARIDADE MATERNA

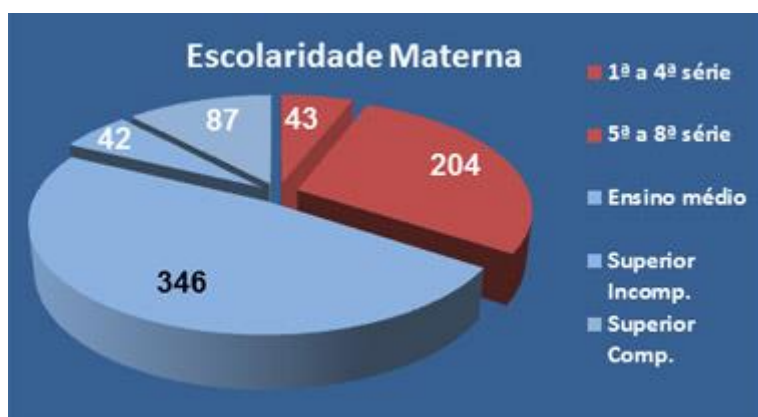

Baixa escolaridade = 247 casos
ou
34% dos 722 nascimentos de risco

FATOR DE RISCO: BAIXA ESCOLARIDADE MATERNA

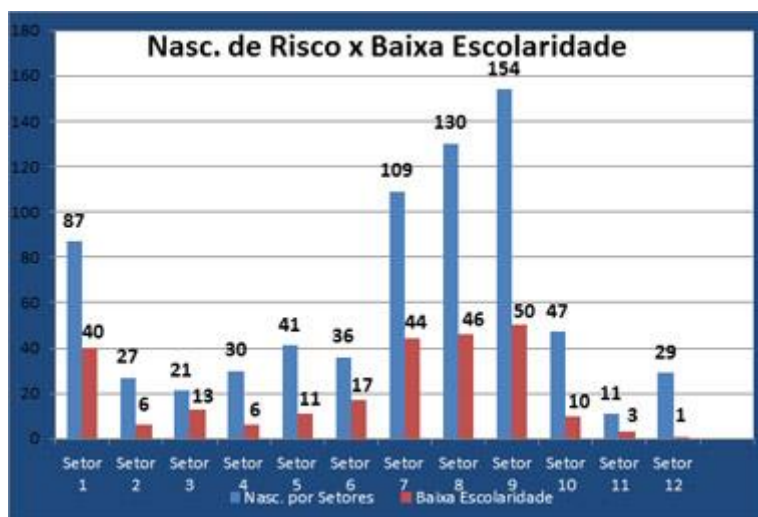

- Proporcionalmente o setor 03 (Imaruí) obteve a maior incidência 62%.
Os setores 6 (D.Bosco e N.S.Graças) e 1 (Zona rural) seguiram com 47% e 46% respectivamente.
Taxas entre 30 a 40%: Setor 9 (Cordeiros, Murta, Costa C.) , 8 (S.Vicente), 7 (Promorar e Cidade Nova).

ACOMPANHAMENTO PRÉ NATAL

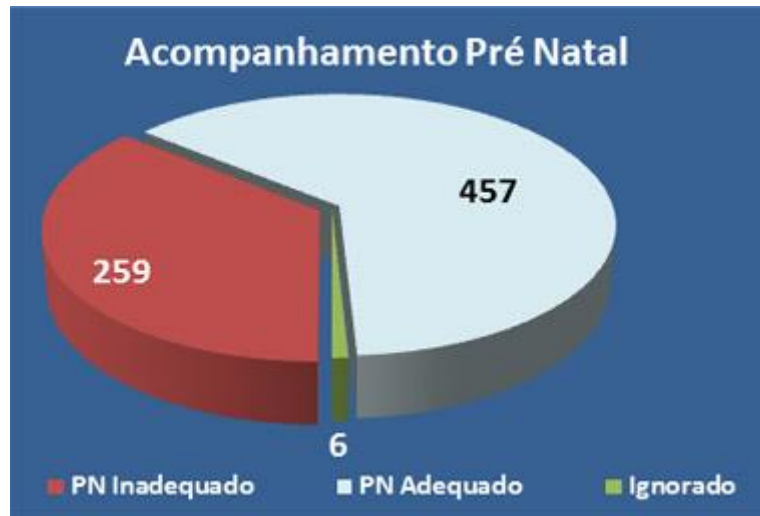

259 gestantes não tiveram acompanhamento Pré Natal suficiente, o que corresponde a 36% dos nascimentos de risco em 2012.

FATOR DE RISCO: PRÉ NATAL INADEQUADO (PNI)

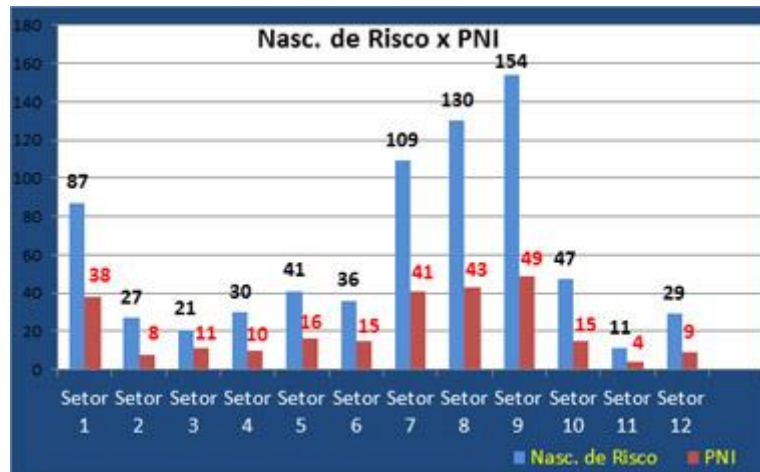

- O PNI é o fator de risco com maior incidência na maioria dos setores. No setor 3 (Imarui) esteve presente em 52,3% dos nascimentos de risco. No setor 1 (Zona rural) 43,6% e o setor 6 (D. Bosco e N.S.Graças) 41,5% dos nascimentos de risco. Os demais setores apresentaram índices > 40%

PERÍODO GESTACIONAL



Ocorreram 151 partos prematuros correspondendo a 21% dos nascimentos de risco.

FATOR DE RISCO: PREMATURIDADE

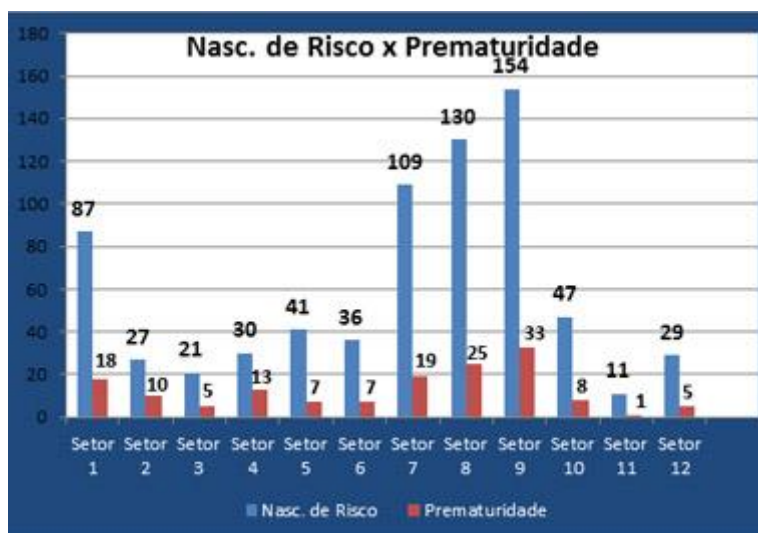

Na maioria dos setores os índices foram inferiores a 30% . As taxas mais elevadas foram:

- Setor 4 (Cabeçudas e P. Brava) = 43,3%
- Setor 2 (Vila e S. Judas)= 37%

PESO AO NASCER



39% apresentaram peso inadequado.
 21% BPN (150 casos) e 18% Macrossomia (131 casos).

FATOR DE RISCO: BAIXO PESO (BPN) E MACROSSOMIA

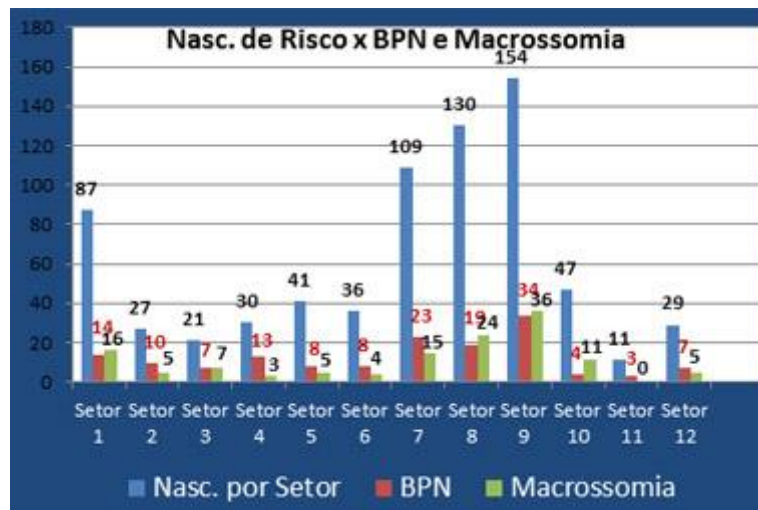

BPN > Macro

- 2 (Vila Op. E S. Judas)
- 4 (Cabecudas e P. Brava.)
- 5 (Fazenda)
- 6 (D. Bosco e N. Sra. G.)
- 7 (Promorar e Cid. Nova)
- 11 (Ressacada e Carvalho)
- 12 (Centro)

Macro > BPN

- 1 (Z. Rural)
- 8 (S. Vicente, Rio B. e Nilo B.)
- 10 (S.João e N. Brasília)
- 9 (Cordeiros, Murta e Costa Cav.)

ÍNDICE APGAR 1º. MINUTO

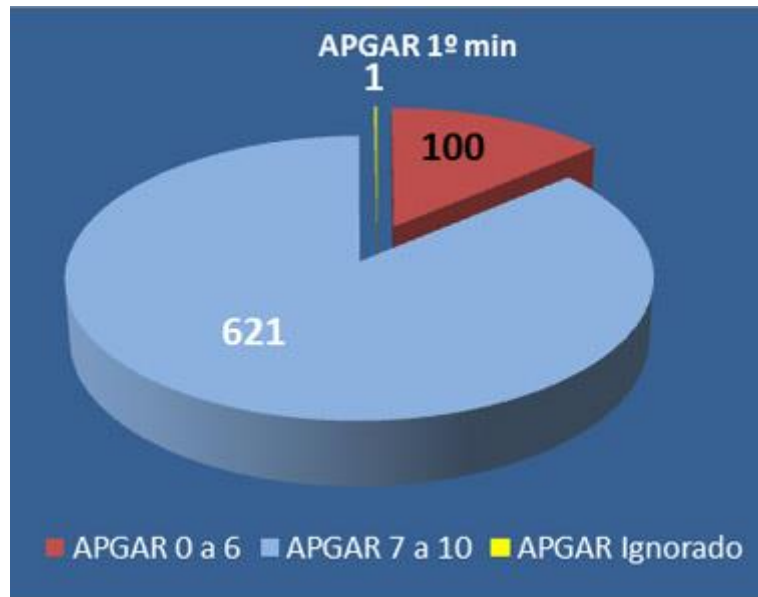

100 crianças obtiveram Apgar < 7 no primeiro minuto, representando 14% dos nascimentos.

FATOR DE RISCO: APGAR 1º. MIN < 7

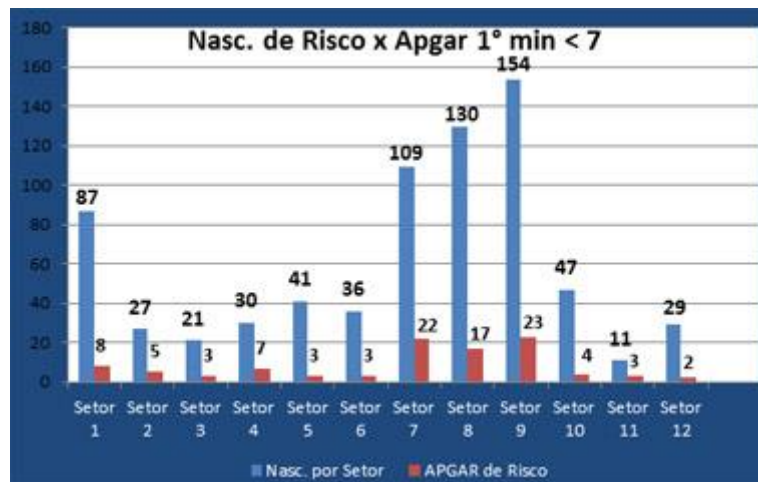

- A maior incidência de Apgar de risco no 1º. Minuto ocorreu no setor 7 (Promorar e Cidade Nova) = 20% , seguido do setor 9 (Cordeiros e Murta) = 15%.
- Nos demais a incidência esteve abaixo de 15%.

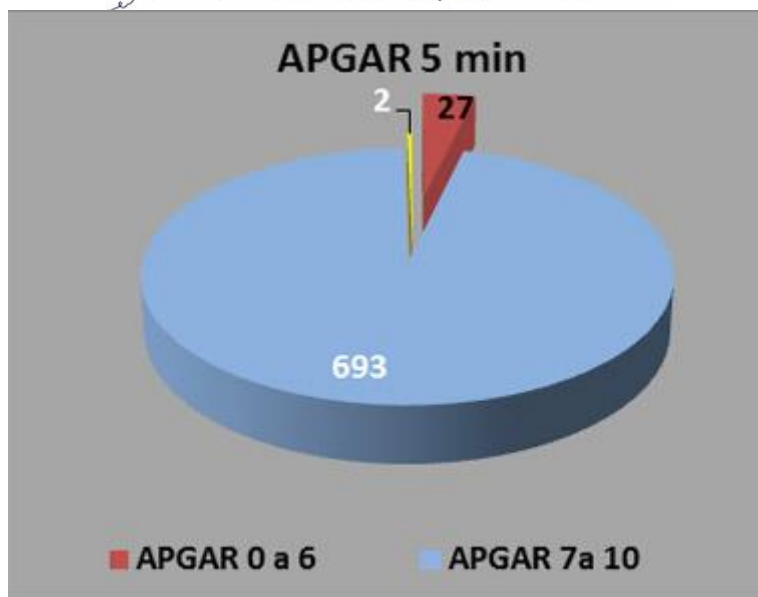

Houve uma recuperação do estado vital das crianças em 83% dos casos. O índice Apgar < 7 no quinto minuto esteve presente em 3,7% das DNVs de Risco.

Resumo das Incidências de Fatores de Risco em Itajaí em 2012 a partir das DNVs de risco.

| FATOR DE RISCO | OCORRÊNCIAS | % (722 DNVs) |
|---------------------------------------|-------------|--------------|
| Acompanhamento Pré Natal Insuficiente | 259 | 36% |
| Baixa escolaridade materna | 247 | 34% |
| Prematuridade | 151 | 21% |
| Baixo Peso ao Nascer | 150 | 20,7% |
| Macrossomia | 131 | 18% |
| Apgar 1 min. < 7 | 100 | 14% |
| Gravidez na adolescência | 86 | 12% |
| Apgar 5 min > 7 | 27 | 3,7% |